WAS FRAUEN LEISTEN:

- Frauen arbeiten pro Tag fast zwei Stunden mehr für Haushalt und Familie als Männer

Durchschnittliche Zeit pro Tag für unbezahlte Arbeit

♀	**4,3 Stunden**	*Frauen*
♂	**2,5 Stunden**	*Männer*

Quelle: Statistik Austria, Zeitverwendungsstudie 2022/23

WAS FRAUEN BRAUCHEN:

- Gerechte Aufteilung von bezahlter und unbezahlter Arbeit
- Gleichen Lohn für gleiche Arbeit
- Bessere und längere Anrechnung von Kindererziehungszeiten
- Beitragsfreie Kinderbildungsplätze
- Ausbau von Pflege- und Betreuungseinrichtungen

WAS FRAUEN BEKOMMEN:

- Blumen
- Applaus

Internationaler Frauentag

GERECHTIGKEIT JETZT!

fsg.at

Fraktion Sozialdemokratischer Gewerkschafter:innen

FSG

Internationaler Frauentag

WAS FRAUEN BRAUCHEN:

- Gerechte Aufteilung von bezahlter und unbezahlter Arbeit
- Gleichen Lohn für gleiche Arbeit
- Beitragsfreie Kinderbildungsplätze
- Ausbau von Pflege- und Betreuungseinrichtungen

WAS FRAUEN BEKOMMEN:

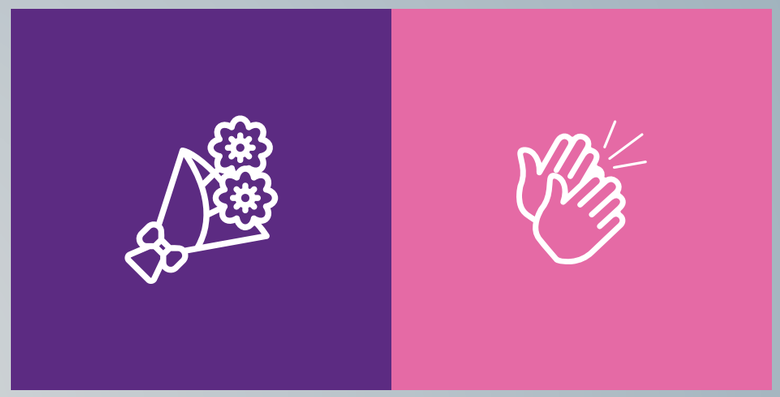

- Blumen
- Applaus

GERECHTIGKEIT JETZT!

fsg.at

Fraktion Sozialdemokratischer Gewerkschafter:innen

FSG